

Rappel :

Tout adhérent du GRS de Montceau a accès au site de la **FFRS** lui permettant de visualiser et de **télécharger sa licence**.

Pour pouvoir se connecter au site de la FFRS il est nécessaire au préalable de définir un identifiant et un mot de passe.

Se rendre sur le site à l'adresse suivante : <https://ffrs360-crm.my.site.com/licencie/s/login/?ec=302&startURL=%2Flicencie%2Fs%2F>

1 - Vous arrivez sur la page d'accueil FFRS :

Cliquez sur **mot de passe oublié**

2- Vous arrivez sur la page réinitialisation du mot de passe :

**Saisir votre nom d'utilisateur sous la forme « N°licence@ffrs360.espaceadherent.fr »
(Le numéro de licence est le même que l'année dernière)
Puis cliquez sur « Réinitialiser le mot de passe »**

2- Vous arrivez sur la page Information comme quoi un nouveau mail est généré :

Vérifiez votre boîte mail

Si vous ne recevez pas de mail, vérifiez s'il se trouve dans votre boîte « indésirables » ou « spams ».

NB : Pour les boîtes email « Orange », il faut se connecter sur votre portail Orange/Espace client car Orange bloque l'envoi des mails.

Cliquez sur le lien (en bleu) contenu dans le mail. Vous arrivez sur une page vous permettant de créer votre mot de passe. Celui-ci doit contenir au minimum 8 caractères alphanumériques (dont au moins 1 lettre et au moins 1 chiffre).

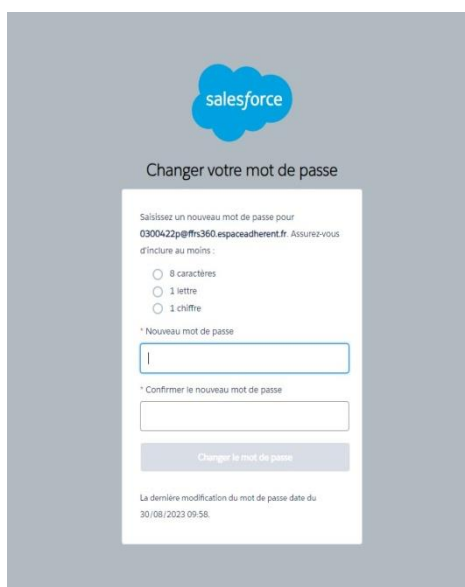

Renseignez les deux parties « Nouveau mot de passe » et « Confirmer le nouveau mot de passe »
Cliquez sur le bouton « Changer le mot de passe »

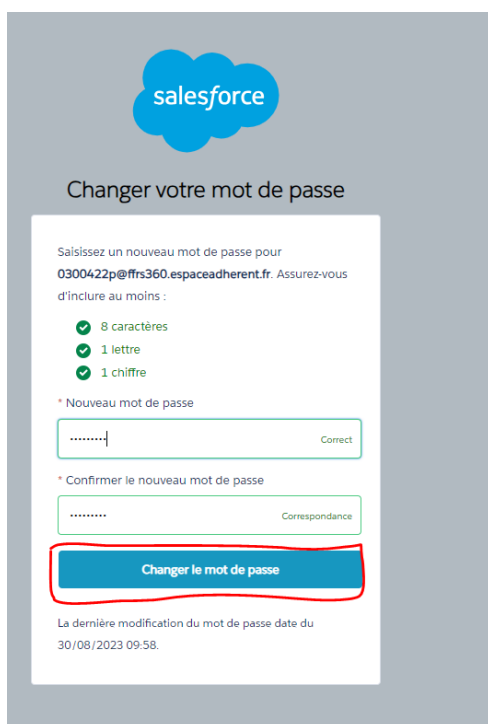

- A message: "Saisissez un nouveau mot de passe pour 0300422p@ffrs360.espaceadherent.fr. Assurez-vous d'inclure au moins :
- Three requirements with green checkmarks:
 - 8 caractères
 - 1 lettre
 - 1 chiffre
- A label: "* Nouveau mot de passe"
- A text input field containing "....." with a "Correct" label on the right.
- A label: "* Confirmer le nouveau mot de passe"
- A text input field containing "....." with a "Correspondance" label on the right.
- A blue button with white text: "Changer le mot de passe", which is highlighted with a red rectangle.
- A footer note: "La dernière modification du mot de passe date du 30/08/2023 09:58."

Votre mot de passe est réinitialisé.

Vous pouvez de nouveau vous connecter sur le site de la FFRS à l'adresse suivante :

<https://ffrs360-crm.my.site.com/licencie/s/login/?ec=302&startURL=%2Flicencie%2Fs%2F>

Une fois connecté vous arrivez sur cette page ou vous pouvez consulter et télécharger votre licence

- "MA LICENCE ET ASSURANCES" with a person icon and a document icon.
- "ADHÉRER" with a document icon and a handshake icon.
- "MES DIPLOMES" with a document icon and a ribbon icon.
- "TROUVEZ UN CLUE" with a map icon.

The background of the dashboard shows a group of people kayaking on a river.